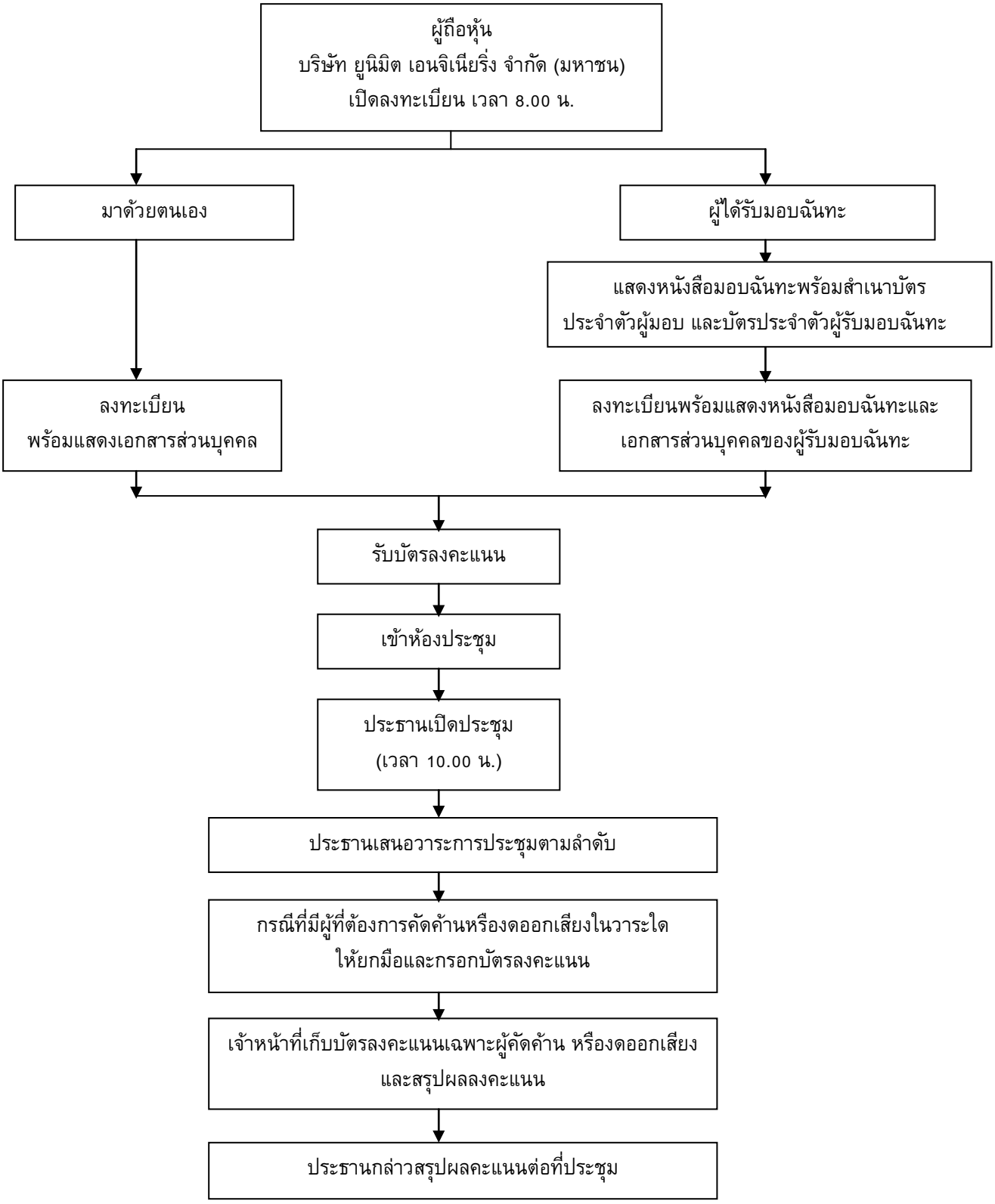ขั้นตอนการเข้าร่วมประชุมสามัญผู้ถือหุ้นสามัญประจำปี 2561
บริษัท ยูนิมิต เอนจิเนียริ่ง จำกัด (มหาชน)
วันพุธที่ 25 เมษายน 2561